

Nextic

Un ático dúplex con terrazas en Barcelona

6 75

Texto: Isabel y Manu Núñez

Fotos: Mercè Gost. Imágenes cedidas por [Tinda's Project Interioristas](#)



Si te gusta la vida urbana y la vida al aire libre, esta vivienda te va a encantar. Se trata de un **ático dúplex** situado en la zona alta de **Barcelona** que cuenta con tres terrazas. **Tinda's Project Interioristas** ha llevado a cabo el proyecto de **reforma integral** para transformar la vivienda original en un piso de diseño adecuado a las necesidades de la familia. Sus mejores aliados han sido los muebles a medida y las piezas integradas en los ambientes que el estudio ha diseñado especialmente para el proyecto.

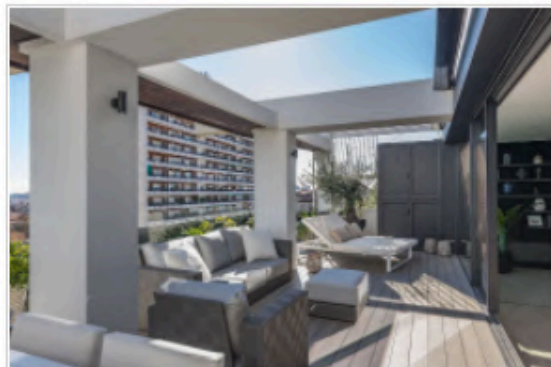

Puedes ver el Home Tour que hemos publicado en **el blog de Villeroy & Boch** en **ESTE LINK**.

A continuación, te detallamos más información sobre el proyecto.

La zona de día es un espacio diáfano que integra recibidor, salón, comedor y cocina. Resulta sumamente luminosa gracias a la gran cristalera que recorre toda la sala. Un murete a media altura separa el acceso a la vivienda de la cocina. Su parte superior de cristal permite la entrada de luz y la conexión visual con los otros ambientes y la terraza principal.



Para el comedor, se ha elegido la mesa Spider y las sillas Arcadia Couture, de Cattelan. Los focos de techo son de Philips.

El pavimento de toda la casa es parquet de madera color roble ártico, de Admonter.

Tinda´s Project ha diseñado el mobiliario a medida incluso en la cocina.

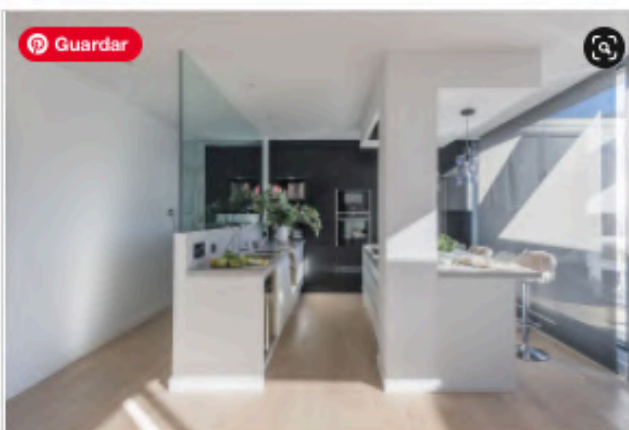

La encimera es el modelo Eternal Serena Suade, de Silestone. Los electrodomésticos son de Neff y la campana de Smeg. La lámpara de techo y los taburetes son de Julià Grup. El skin de los taburetes y los paños de cocina son de Calma House. Los jarrones y boles se adquirieron en Textura.

Las columnas maestras vistas con las vigas del mismo acabado son un elemento de relación entre la cocina y la terraza.



En la terraza, el mobiliario es de Majestic Garden y los tapizados son de Prodec.



En el salón, sofá Bristol de Poliform, mesa auxiliar de Ixia y alfombra de Papiol.

A la suite principal se accede recorriendo un pequeño pasillo protagonizado por la escalera que conecta ambas plantas; su espacio se ha aprovechado para incorporar un aseo de cortesía. La suite, con más de 60 metros cuadrados, cuenta con dos vestidores, un baño con dos accesos, el dormitorio y una zona de despacho, con todo el mobiliario diseñado a medida. La pared de ladrillo visto en blanco junto al cabecero y la incorporación de algunas piezas metálicas aportan el toque industrial que el propietario solicitó.

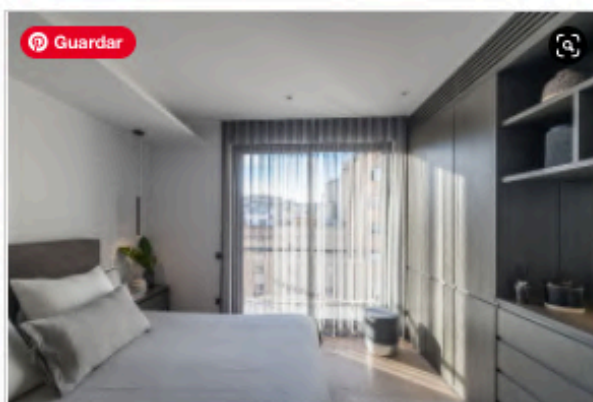

Las lámparas son de Aromas del Campo.

El baño ofrece las máximas comodidades, como la bañera exenta o la ducha de 1,80 cm. El mueble de baño es un diseño de Tinda´s Project, con encimera de Silestone.



Los sanitarios son de Roca y el lavabo de Codis, con grifería Aroa en cromo, de Griferías Galindo. El revestimiento es el modelo Urban, de Porcelain Gres. Las velas son de Ladenac Milano.

La planta superior se ha destinado a los niños, con dos dormitorios, baño y zona de estudio. Tinda's Project ha diseñado el mobiliario a medida. Las sillas del escritorio son de **Kave Home**.



La vivienda se completa con un dormitorio de invitados, situado en el otro extremo de esta planta. Cuenta con un baño integrado tras la pared del cabecero de la cama y con vistas a otra gran terraza con zona chill-out y piscina.



Los espacios exteriores tienen una gran importancia en este proyecto urbano. Manteniendo una estética unificada, se han creado diferentes ambientes: en la planta principal se prefirió una vegetación mediterránea y, en la superior, se creó un ambiente tropical. En todas ellas se ha instalado la misma tarima sintética de gran calidad y resistencia. Las ha proyectado el departamento de paisajismo de Tinda's Project.

